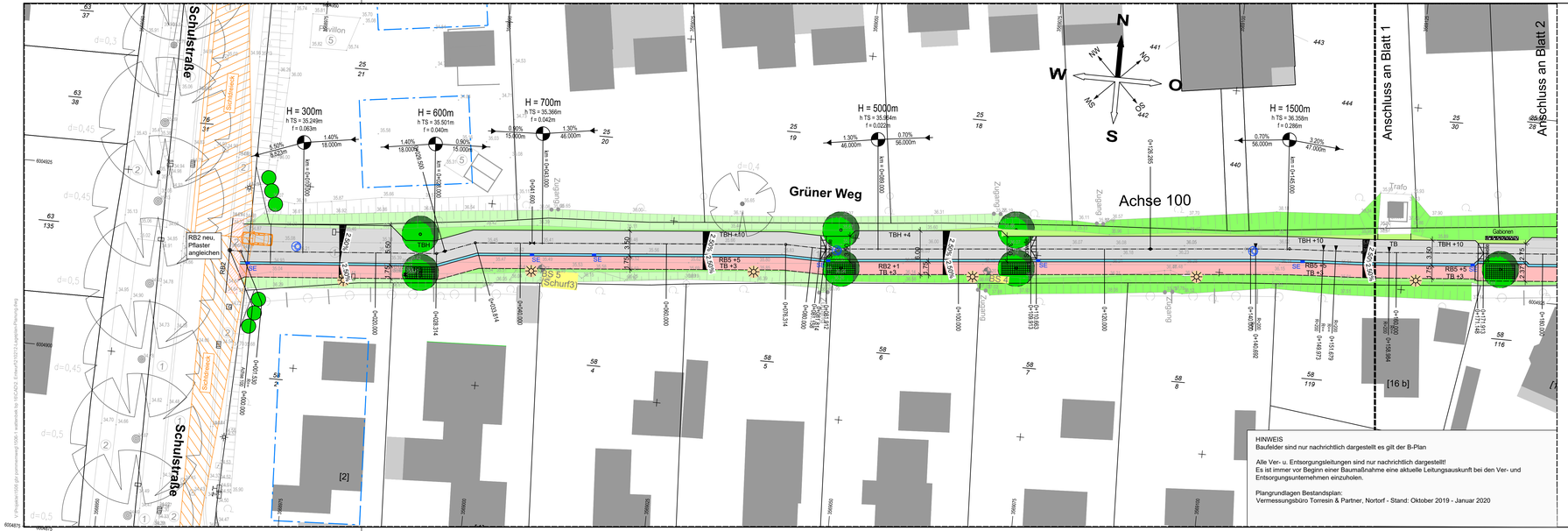

HINWEIS
Baufelder sind nur nachrichtlich dargestellt es gilt der B-Plan

Alle Ver- u. Entsorgungsleitungen sind nur nachrichtlich dargestellt!
Es ist immer vor Beginn einer Baumaßnahme eine aktuelle Leitungsauskunft bei den Ver- und Entsorgungsunternehmen einzuholen.

Plangrundlagen Bestandsplan:
Vermessungsbüro Torresin & Partner, Nortorf - Stand: Oktober 2019 - Januar 2020

LEGENDE

- Bestand (Stand: Okt.2019 - Jan.2020 - Vermessungsbüro Torresin&Partner, Nortorf)
- vorh. Flurstücksgrenzen
- gepl. Flurstücksgrenzen
- gepl. Grundstückszufahrt
- 6 gepl. Grundstücksnummer
- gepl. Baugrenzen (entnommen aus Bebauungsplan, Stand 23.12.2020)
- gepl. Hecke ((entnommen aus Bebauungsplan, Stand 23.12.2020)
- gepl. Baum (entnommen aus Bebauungsplan, Stand 23.12.2020)
- BS 5 Bodensondierungsbohrung Nr. 5
- TB gepl. Tiefbord
- TBH gepl. Tiefbord hochgestellt
- RB gepl. Rundbord
- HB gepl. Hochbord
- gepl. Markierung Parkplatz durch Pflasterung
- 3,0% gepl. Querneigung
- H = 2000 h TS = 15.86 f = 0.025 ±0.50% 0.50% 40.000m Neigungsbrechpunkt
- Gradientenhochpunkt
- Gradiententiefpunkt
- gepl. Pflaster grau
- P gepl. Pflaster anthrazit
- gepl. Entwässerungsrinne
- gepl. Schotterrasen
- gepl. Bankett/Grünfläche
- gepl. Grünfläche
- gepl. Pflaster Gehweg
- M (PRIVAT) gepl. Abfallaufstellfläche
- gepl. Böschung
- vorh. Knick ausgewiesen
- vorh. Hecke ausgewiesen
- gepl. Regenwasserschacht
- gepl. Schmutzwasserschacht
- SE gepl. Straßenablauf
- L18 L10 L27 gepl. Beleuchtung
- gepl. Baum
- gepl. Abbruch/Rückbau

NR.	ART DER ÄNDERUNG	DATUM	BEARB.:	GEZ.:

BEARB.: 01/2021 Gaser/Kloc | GEZ.: 01/2021 Lühr | GEPR.: 01/2021 Keck

ZEICHNUNGS-NR.:
1506-1/1240030B
ANLAGE NR.:
5.1
KOORDINATENSYSTEM:
Gauß-Krüger-System
HÖHENSYSTEM
NHN
ABMESSUNGEN:
1235mm x 297mm

BN Umwelt GmbH
ZUR BINNENDÜNE 4
25524 BREITENBURG
Tel.: 04821/8993-0
Fax: 04821/8993-33
info@bn-umwelt.sh

BAUHERR:
GbR POMMERNWEG

BAUVORHABEN:
ERSCHLIESSUNG BEBAUUNGSPLAN NR.16 „GRÜNER WEG“
GEMEINDE WATTENBEK

PLANINHALT:
LAGEPLAN STRASSENBAU
GRÜNER WEG (ACHSE 100) - BLATT 1 -

MAßSTAB:
1:250

PLANUNGSSTAND:
ENTWURF

AUFGESTELLT: BREITENBURG, DEN 16.02.2021

VORABZUG
stand 16.01.2021